

MILYEN FESTÉKET VÁLASSZAK?

Hétfélig házuk belső festését tervezzük. A ház belülről gipszkarton-szigeteléssel borított, keleti fala hegyoldalba épült, ezért a házban mindig magas a páratartalom. Olyan festéket keresünk, amely jól szellőzik, nedvességbíró, ellenáll a penészedésnek, és a lehető legkevésbé allergén. Ugyanezen okokból elkövettük azt a hibát, hogy lemeszeltük a gipszkartont, de a mész peregni kezdett. Eltávolítható a mész, vagy újra kell gipszkartonoznunk?

Varga-Melcher Anikó, Nyergesújfalu

A Tikkurila termékpalettáját áttekintve a legkötelesebb megoldás a Finngard szilikát festék, illetve annak alapozója lenne, de mivel gipszkarton rendszerrel (főleg, ha zöld impregnált kartonnal) van dolgunk, sajnos a jó tulajdonságait – a 100 százalékos pára-, illetve légáteresztő képességét – ezen a felületen nem tudja kamatoztatni. Ebben az esetben az alábbi rétegrendet javasoljuk: első lépésként az összes mészfelületet el kell távolítani (kaparással, csiszolással). Ezután a felületi hibák javítása, glettelése, csiszolása, portalanítása következzen, majd használjunk Feelings univerzális alapozót (egy, illetve két rétegben, akár színezve). Fedőréteggént Feeling Extra Durable (két rétegben, akár színre keverve), penészgátló adalékanyagot is tartalmazó festékkel dolgozzunk. Mivel latex festékről van szó, a lég-, illetve páraáteresztő képessége nagyon alacsony, ezért a megfelelő szellőztetésről nem csak a festés során, hanem utána is, folyamatosan gondoskodni kell.

Bödő Attila szakmai trainer, Tikkurila Kft. Háztartási Festék Üzletág
www.tikkurila.hu, ügyfélszolgálat: 06/40 200 701



CSALÁDI FÉSZEK, NÉGY SZEMÉLYRE

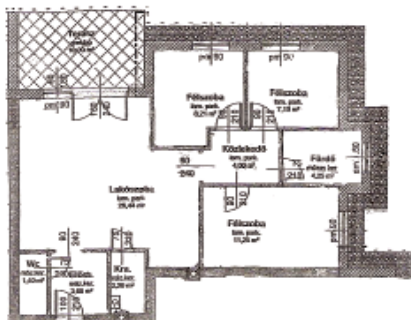

Terveink szerint lakásunk két kisebb hálószobájában gyermekeink kapnának saját birodalmat, a legnagyobb helyiséget pedig mi, szülők birtokolnánk. Itt egy dolgozósarkot is kialakítanánk. A nem túl nagy fürdőszobába kádát szeretnénk elhelyezni. A legnagyobb problémám a konyhával van: kis helyen praktikus berendezést szeretnék, mivel a napjaim nagyrésze itt zajlik. A hűtő, a mosógátógép és a többi konyhai gépet is itt képezem el, és egy átadópultnak is örülnék. Az étkezőben egy kisebb családi összejövetel alkalmával is nyolc-tíz fő gyűlik össze.

Albert Emőke, e-mail



Lakásukban komolyabb átalakítás nélkül is kialakíthatók az elképzelt helyiségek. Annak érdekében, hogy a lakás intim zónáját (fürdőszoba és hálószobák) komfortosabbá tegyük, a fürdőszobában – amennyiben a lakás gépészeti adottságai lehetővé teszik – javasolom egy plusz vécé kialakítását. Ha nem lehetséges, úgy a vécé helyén, a bejárat bal oldalán elhelyezhető zuhanytálca. Több gyártót kínál a zuhanyozáshoz is megfelelő fürdőkádát, így üveg/plexi panellel elválasztva a kád megoldás lehet a szülők és a babák számára is. A hálószobában kialakítható a dolgozósarok – erre kétféle tervet készítettem. Célszerű és esztétikus lehet az ágyat és a dolgozósarkot eltolható lapfüggönyökkel „leválasztani”. Térnövelő és praktikus okokból az előszoba és a belső közlekedő ajtaját megszüntettem. A konyhát L alakban alakíthatjuk ki, beépített gépekkel és alsó-felső bútorozással megfelelően (ki)használható. A kamrára tolóajtó felszerelését javasolom, és amennyiben a gépészeti kialakítás lehetővé teszi, a mosógépet is ebben a helyiségben helyezném el. A család számára szükséges tárolóhely kialakításához a falra szerelt bútorok jó lehetőséget jelentek, mivel megfelelő elrendezésben a térteret is játékosan befolyásolják.

Szabó-Vedress Krisztina okleveles lakberendező
30/339 3400, cristalinteriors@gmail.com, www.cristalinteriors.hu